赤い羽根共同募金通信

No.91　2020年(令和２年)10月１日

砂川市共同募金委員会

〒073-0167　砂川市西７条北４丁目１番１号　砂川総合福祉センター内

TEL:(0125)52-2588・FAX:(0125)55-2232

発行人：村山　史(会長理事)　編集人：阿部宏明(事務局長)

あたたかいお気持ち、ありがとうございます！！

昨年、砂川市内で行った『赤い羽根共同募金運動』では、**3,396,257円**という多くの寄付が寄せられました！！

皆さまから寄せられた募金は、砂川市内で福祉活動をしている団体をはじめ、北海道の各地域で活動している団体、また、地震や大雨などの災害のときに活動するボランティアを支援するために使われています。

募金はどんなふうに使われているの？～砂川市での使いみち～

募金を活用して事業を行っている団体を一部ご紹介♪

砂川市老人クラブ連合会

高齢者が、健康で楽しく、安心して、生きがいを持って暮らしていくために、さまざまな活動を行っています。

砂川更生保護女性会

女性の立場から、地域の安心・安全なまちづくりのために、イベントの参加や研修を行っています。

砂川身体障害者福祉協会

身体障害者が安定した生活を送るために、社会参加の促進や支援を行っています。

砂川市認知症を抱える家族の会

認知症の家族を介護している方々が集まり、交流会などを通じて悩みを受け止め、介護しやすい地域づくりのため活動しています。

募金を活用して行っている砂川市社会福祉協議会の事業

高齢者芸能交流大会

高齢者が日頃から親しんでいる歌や踊りを市民へ披露する場として開催しています。

WAI・WAIキャンプ

高校生を対象に、福祉の学習やボランティア体験を行っています。

いきいき広場

高齢者の『生きがい・健康・仲間づくり』のため、運動やレクレーション、季節の行事を行っています。

学童・生徒のボランティア活動普及事業

小・中・高校生の福祉教育を推進するために、学校で福祉活動を行っています。

このほかにも、いろいろな事業で、皆さまからの寄付が活用されています！

『赤い羽根共同募金』を知っていますか？

赤い羽根共同募金は、どうやってはじまったの？

共同募金運動は、戦後の1947年（昭和22年）に、全国一斉に始まりました。
当時は、食糧や生活する場所の確保が難しく、国民は苦しい生活を送っていました。
福祉施設も大きな被害を受けるなど、困っている方々を支援することが難しい状況の中で、互いに支えあう『国民たすけあい運動』として行われ、およそ６億円（現在の価値で1,200億円ほど）の寄付金が寄せられました。

赤い羽根共同募金は、どんなことをしているの？

『赤い羽根共同募金』は、都道府県にある共同募金会が中心となり、市町村の共同募金委員会が、地域で募金運動を行っています。
砂川市で寄せられた募金は、砂川市（または北海道）で『より良いまちづくり』のために活用されます。
そのため、共同募金は『じぶんの町を良くするしくみ』を合言葉に、皆さまへご協力をお願いしています。

『じぶんの町を良くするしくみ』って？

戸別募金

法人募金

街頭募金

学校募金

職域募金

興行募金

寄付

寄付の方法は、
次のページで！

じぶんの町を良くするしくみ。
赤い羽根共同募金

1．砂川市へ助成

砂川市内の福祉団体・施設、市民や町内会、児童・生徒を対象とした事業などへ助成（1ページをご覧ください）

2．北海道内へ助成

①北海道内を対象とした高齢・障がい・子育て支援などを対象に活動している団体などへ助成
②地震や水害などが起きたとき、災害ボランティアの活動を支援するために助成

助成

届ける

砂川市共同募金委員会 → 北海道共同募金会

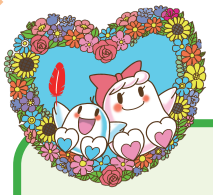

砂川市での募金運動は？

戸別募金

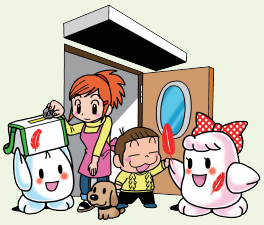

各ご家庭から、町内会を通じて、寄付いただく方法です。

封筒の中に入っている『ありがとうメッセージ』もぜひご覧ください！！

街頭募金

関係団体や児童・生徒の方々にご協力いただき市内の店舗で、募金を呼びかけています。

・協力店舗
・スーパーふじアシル砂川店　・ショッピングプラザAiAi
・生協コープ砂川店　・ハイウェイオアシス館

法人募金

本会役員が、企業・商店を訪問し、ご協力をお願いする方法です。

また、市内のツルハドラッグ３店舗・北菓楼２店舗では、募金箱を設置していただいています。

学校募金

紙製の募金箱や子ども向けパンフレットなどを小・中学校へ配布し、福祉学習のひとつとして、取り組みをお願いする方法です。

興行募金

市内で開催されるイベントなどで、キャラクターや道内プロスポーツチームとのコラボグッズをお渡しする方法です。

職域募金

職場としてご協力いただける機関・企業へ協力をお願いし、ご寄付いただいています。

ほかにもこんな募金方法があります

寄付したい地域などを選び、ネットやクレジットカードで寄付する方法

近くのコンビニや郵便局、銀行から寄付する方法

募金付きの自動販売機を利用する方法

10月から コラボグッズ 募金開始！

総合福祉センターへ
お越しください！

©BanG Dream! Project ©Craft Egg Inc. ©bushiroad All Rights Reserved.

このほかにも
いろいろなグッズが
あります！

Art by 白咲ゆ
©Crypton Future Media,INC. www.piapro.net piapro

コラボグッズのご紹介

クリアファイル、
缶・ピンバッジ、
ボールペンなど募金いただ
いた方へプレゼントしています。
数に限りがありますので、
ご希望の方は、お早めにどうぞ！

ご協力
お願いします！

あの大人気アニメとも
コラボレーション !!!

今年度は、新型コロナウイルス感染症により、皆さまの生活においても大きな影響が出ていることと思います。

その中で、募金運動を進めていくことに関して、さまざまなご意見があると思いますが、このようなときだからこそ、困りごとを抱える方々を支えるための福祉事業が求められると考え、今年度も募金活動を実施させていただくこととといたしました。

『赤い羽根共同募金』の趣旨をご理解いただき、
ご協力いただければ幸いです。

今年度も引き続き、
ご協力よろしくお願いします！！