

もながわ ふれあいネットワーク No.186 2023.3月号

社協だより



市内等の団体・企業・学校などから、約200名のボランティアの方々にご協力をいただき、高齢者世帯22世帯の除雪を実施しました。

対象世帯の方からは「部屋が明るくなり、気持ちも晴れ晴れしました」「排気筒がふさがれる心配がなくなりました」など、大変感謝されていました。

ご協力いただいた皆さま、本当にありがとうございます!!!

 広報紙「すながわ社協だより」は、社会福祉協議会が共同募金から助成を受けて発行しています。
 市民の皆さまの共同募金に対するご理解とご協力に感謝申し上げます。

 社会福祉協議会へのご意見・お問い合わせは
 TEL 52-2588 FAX 55-2232
 H P <http://sunagawa-shakyo.jp/index.html>
 mail suna-h.a@vesta.ocn.ne.jp

3月号のもくじ

除雪ボランティア	P1
トピックス(事業報告)	P2
令和5年度いきいき広場の予定	P3
赤い羽根共同募金通信	P4-7
ボランティア募集・各種寄附	P8



トピックス



市民へ寄り添う成年後見活動のために ～ 市民後見人養成講座修了者座談会 ～

過去3回開催した市民後見人養成講座の修了者を対象に、3月8日、座談会を開催しました。

コロナ禍により2年ほど開催を見送っていたため、今回は、成年後見制度を含めた権利擁護支援の近況について共有したほか、次年度のフォローアップ研修で学びたい内容などについてご意見をいただきました。

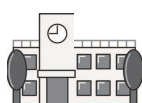

人を大切にすること

～ 砂川小学校5年生福祉授業 ～

3月7・13日の2日間、福祉授業を行い、今回は「コミュニケーション」の講話と、車いすを「押す」体験実習を行いました。

児童は、初めて聞く言葉に戸惑いながらも、授業が進むにつれ、自分の考えや想いを活発に発言してくれるようになりました。

車いす体験では、乗っている人が不安にならないよう、声を掛け丁寧に押しながら、上手くできないときには周りに助けを求めるなど、互いに支え合いながら体験していました。



みんなで楽しく頭と体の体操

～ ふまねっと地域開催 ～

2月に新石山団地老人クラブ例会、3月に空知太しあわせ広場で「ふまねっと」を実施しました。

参加された方々は、初めての体験に「難しかった」と戸惑いながらも「楽しかった」とも話されていました。

社協では、町内会や老人クラブなどのご希望に応じて「ふまねっと」を実施していますので、お気軽にご連絡ください。(社協 52-2588)



「ふまねっと」は、ゴム製の“ネット”を“踏まない”ように、いろいろなステップで歩きながら手拍子をしたり、歌を歌うなど、一度に複数の動作を行う「歩行機能維持」や「認知症予防」に効果がある運動です



看護学生と一緒に「いきいき広場」!!!

～ 砂川市立病院附属看護専門学校実習 ～

3月10日に開催した「いきいき広場」へ、市立病院附属看護専門学校の1年生29名が、実習で来てくれました。

参加した高齢者と学生は、交流やレクリエーションを一緒に行い、終始笑顔で「いきいき広場」を楽しまれました。



看護学生とのレクリエーションの様子





元気と笑顔がいっぱい！ふれあいサロン◎

いきいきひろば

NPO法人ゆう共催事業

地域交流センターゆうで、5・0のつく日(土日祝日除く)に、運動やレクをしながら、健康づくりや交流を目的として開催しています。65歳以上の方であれば、どなたでもご参加できますので、たくさんの方のお越しをお待ちしています♪

令和5年度いきいき広場開催予定

4月	5日	水	7月	5日	水	10月	5日	木	1月	10日	水	
	10日	月		20日	木		10日	火		15日	月	
	20日	木		25日	火		20日	金		25日	木	
	25日	火			25日		水	25日		水	30日	火
					30日		月	30日		月		
10日		水	10日	木	10日	金	5日	月				
5月	15日	月	8月	25日	金	11月	20日	月	2月	20日	火	
	25日	木		30日	水		30日	木				
	30日	火										
	5日	月			5日			火		5日	火	15日
6月	15日	木	9月	20日	水	12月	20日	水	3月	25日	月	
	20日	火		25日	月		25日	月				
	30日	金										

※ 色つきの日は、頭と体の体操「ふまねっ」を予定しています



↑
いきいき体操の様子



↑
ふまねっの様子→



★詳しくは、社会福祉協議会(☎52-2588)までお問い合わせください★

赤い羽根共同募金通信

No.104 2023年(令和5年)3月31日

砂川市共同募金委員会

〒073-0168 砂川市西8条北3丁目1番1号 砂川市公民館内
 TEL (0125)52-2588 FAX (0125)55-2232
 発行人 村山 史(会長理事) 編集人 阿部宏明(事務局長)



共同募金へのご協力に感謝申し上げます

昨年10月1日から12月31日までの期間に実施しました、共同募金運動(赤い羽根共同募金・地域歳末たすけあい募金)の結果についてご報告いたします。市民の皆さまや企業の皆さまの温かいご支援により、多くの善意をお寄せいただきましたことに感謝とお礼を申し上げます。

砂川市共同募金委員会 会長 村山 史 他役員一同

※ 各募金枠に掲載の個人名及び法人等名について、紙面の都合上、2,000円以上とさせていただきます

1. 赤い羽根共同募金運動結果(募金総額 2,972,237円) 順不同・敬称略(金額単位:円)

街頭募金 231,142円

◆街頭募金ボランティアとしてご協力いただいた皆さま
 [述べ 23団体 222名]
 ライオンズクラブ、砂川高校、砂川市福祉事務所、砂川市役所部課長会、砂川青年会議所、砂川手話の会、FC砂川、砂川ミニバスケットボール少年団、砂川剣道連盟、砂川中学校生徒会、砂川市役所係長会、石山中学校生徒会、くるみ会、砂川市民生児童委員協議会、砂川身体障害者福祉協会、砂川市認知症を抱える家族の会、つむぎの家、砂川地区保護司会砂川分区、砂川市ことばを育てる親の会、砂川希望学院、砂川市社会福祉協議会役員、砂川市共同募金委員会役員



戸別募金 85町内会 1,654,368円

封筒募金実施町内会 27町内会
 ()内は2,000円以上の方

あかね団地	71,375
空知太第1	45,900
空知太すみれ(細川賢一:3,000)	35,200
空知太第5(長尾俊介:2,000)	7,600
新石山団地	31,800
石山団地	34,900
北光団地	32,550
一の沢	500
東晴見	52,410
新晴見(川口宣広:3,000)	23,000
共親	22,750
若葉	15,100
栄町	14,800
曙	25,300
花園	36,552
朝日	44,100
吉野第1	14,400
吉野ニュータウン(阿部宏明:4,000)	26,380
東幸(竹田明子:2,000)	21,500
東町	11,700
(高森和彦:2,000)	
緑ヶ丘(中川照子:3,000)	45,100
(菅原彰夫:2,000)	
(盛孝一:2,000)	
吉野第3	37,200
南吉野団地(木村昭司:2,000)	34,600
南風(八幡彌一:2,000)	16,500
(鎌田美恵子:2,000)	
新町	96,850
(高塚慶次:3,000)	

南日の出	30,800
(國井正樹:2,000)	
親宮	20,900
豊栄	52,401
(森田幸浩:2,000)	

会費一括による町内会 59町内会

富平	3,800
北光第1	15,000
北光第2	9,600
北光第3	9,000
北光第4	3,600
北光第6	30,600
一の沢	7,500
焼山第1	1,000
焼山第2	5,000
焼山第4	5,000
見心	35,000
親友	11,400
親友	7,800
軒和	12,000
和	5,000
歳第1	30,000
歳第2	5,000
ぞみ	10,000
昭日	10,000
八	5,700
前	20,000
正和	13,500
栄	10,000
和	10,000
親	5,000
場	22,000
寺	10,000
見丘	5,000
鶉第1	3,000
吉野第2	9,600
吉野第6	4,200
北吉野西町	20,000
北吉野南町	20,640
三砂	15,000
葉	10,000
宮下元町	15,000

宮下第1	5,000
宮下第2	20,000
宮城の沢	5,000
友和	20,000
親栄	10,000
山の	16,800
若草	25,200
泉町	15,000
宮川	50,000
宮川中央団地	70,000
新宮川	20,000
新日の出	14,600
豊沼第1	10,000
豊沼第2	5,460
豊沼第3	10,000
豊沼第4	4,200
豊沼第5	7,500
豊沼第6	5,000
豊沼第8	8,000
北電社宅	10,000
北洋社宅	500



職域募金 54,596円

市役所・教育委員会・ふれあいセンター	21,497
砂川つむぎの家	13,250



砂川市民生児童委員協議会	11,981
すなごわシルバー人材センター職員一同	820
社協・共募職員一同	7,048

学校募金 25,643円

砂川小学校児童会	8,945
----------	-------



空知太小学校児童会	6,702
-----------	-------



北光小学校児童会	877
----------	-----



石山中学校生徒会	9,119
----------	-------



イベント募金 34,932円

コラボ・グッズ募金	7,022
ゆう手作りマーケット	18,000
寄付金付きピンバッジ	7,000
中央共募「ふるさとサポート募金」	2,910

赤い羽根協力店 15,269円

北葉楼本店・ハイウェイオアシス店、ツルハドラッグ砂川店・砂川東店・砂川吉野店

法人(大口)募金

299件 852,148円

募金額 5,001円以上

- 砂川市役所部課長会 50,000
- 造田 孝志 21,582
- 小関 徹 20,000
- 沖田 れい子 13,263
- 早坂 尚 12,930
- 丸一運輸(株) 10,000
- 山田産業(株) 10,000
- 東洋建設工機(株) 10,000
- カヤク・ジャパン(株) 10,000
- 砂川市立病院院事業管理者平林高之 10,000
- 北海道三井化学(株) 10,000
- 村山 史 10,000
- 砂川市立病院医局 10,000
- 荒木 初江 10,000

募金額 5,000円

- 北 泉 岳 寺(株)泰進建設砂川営業所機材センター(南)フライヤーズ・カンパニー そらちびと調剤薬局
- オーハシ総合設備(株)北海道ライニング工業株式会社
- サンワ産業(株)(有)長田金属
- 水島建設工業(株)
- ソメスサドル(株)
- 砂川青果市場(株)
- 環境サービス(株)
- 増友土木(株)
- 新砂川農業協同組
- 天 津 寺
- 西 願 寺
- 幡 齒 科 医 院 寺
- 村 山 木 材 (株)
- 平尾電気商会(株)
- 北陽興業(株)
- 西 ガ 組
- 北 谷 組
- 沖田コンクリート(株)
- 佐藤建設(株)
- 松原歯科医院
- (有)武川自動車商会
- タヒラ・デンタルクリエーション
- 三 鉦 建 設 (株)

- サンワ産業(株)
- 東洋商事(株)砂川営業所
- (株)砂川ガス
- (株)マテック砂川支店
- (有)空知空調
- 村田施設工業(株)
- 三 東 商 事 (株)
- (株)サンテックス
- 昌運工業(株)砂川営業所
- (株)SHIRO
- (有)森田建設
- 吉川食品(株)
- (医)砂川慈恵会病院

募金額 4,140円

- 共栄町内会子ども会

募金額 4,008円

- 上原ファーム

募金額 4,000円

- 木 下 勝 範

募金額 3,000円

- (株)サワケン
- 滝川小型自動車運送(有)マツダオートザムVIA12 (南)新十津川商車
- (株)山本石材
- (株)富士屋建装
- (株)計良調査設計
- (株)治田タイヤ
- さとう歯科医院
- 医療法人社団 明円医院
- カワテックス株式会社
- ヤマモト急便
- クリーニングラケン本社・空知太工場前店
- (有)岩瀬牧場
- 北海道スイコー(株)
- 北海産業(株)砂川営業所
- (有)亀谷土建
- (有)北昇木工
- 南野建設工業(株)
- 北海道運搬機(株)空知支店
- 北伸建設工業(株)
- 空知セモニーホールマリアージュインバロ
- ミールクアげんきっちゃん
- (株)北 菓 楼
- (株)ホ リ
- (株)林 工 務 店
- (株)増 建
- (株)栄 進
- (株)浅野商店
- デイスービスりんごの里 (南)ワグワグ
- (株)砂川自動車学校
- (医)押尾歯科医院
- 砂川中央商業協同組合
- 砂川パークホテル
- (有)山 小 屋
- (医)細谷医院
- 砂川建設協会
- 岡 本 昌 昭
- 伊藤内科循環器科クリニック
- 宮 本 家 具 店

- (株)オオヤマ
- (有)増井機械建設
- (株)奥山工業所
- (株)橋爪土建
- セブンイレブン砂川西1条店(南)藤田商店
- 三 共 建 具 工 業 (株)
- (有)佐藤塗装店
- (株)昌 興 建 設
- 砂 川 神 社
- (株)パワーテック
- (有)森 電 業
- (有)阿部軌道分岐器製作所
- 宗教法人古峯教
- 多比良歯科医院
- キムラエンジニアリング(株)
- (株)永友商事
- (有)田宮板金工業
- マルホー産業(株)
- 川 端 建 設 (株)
- 北光レンタカー
- (有)塚本産業
- 創建塗装(株)
- 中央緑化土木(株)
- 佐 藤 進 寺
- 信 光

募金額 2,000円

- 北海道日野自動車(株)空知支店
- 旭川電化資材販売(株)滝川営業所
- 北 洋 砂 利 (株)
- (株)遠度中古車輻部品
- 空知太栄光キリスト教会
- 北海道マツダ販売(株)北空知店
- ネットヨタ札幌(株)空知店
- 札幌日産自動車(株)空知支店
- (株)空知オートガラス
- 空知太簡易郵便局
- シンコー電機(株)
- 北海道日産自動車(株)空知店
- 藤 井 商 事
- 酒谷急便運送
- グループホームなの花
- 浜中車輻部品(株)
- 北星三星交通(株)
- ホロウフィールド
- ファームレストランリヴィスタ
- (有)千葉化工
- (有)ラ イ ズ
- 日本キャタピラー(同)空知営業所
- (株)北栄自動車工業
- (有)北 海 パ ー ツ
- トヨタモビリティパーツ(株)空知営業所
- 砂川ハイウェイオアシス観光(株)
- (株)北介護 ねりん館
- 北海道エネルギー(株)チャレンジ砂川北SS
- アルカディア
- (有)高橋自動車商会
- (有)ソ ワ ン
- (有)ほんだ菓子司
- 生活協同組合コープさっぽろ砂川店
- 山屋製パン(有)
- (有)村中商事(北光貸衣裳)
- 野田福祉サービス(デイハウス ハピネス)

- (有)村中機械製作所
- hair space 寛's
- 藤田設備工業
- 千 永 工 業 (株)
- 行政書士奥山晃市事務所
- (有)東和建設工業
- (有)アド・ワーズ
- 中空知労働管理協会(西田一別社会保険労務士行政書士事務所)
- 田 中 旅 館
- (有)吉田石材店
- ペットサロンプリン
- ラーメンのまる八
- (有)砂川北自
- (株)サンコー
- (有)丸生近藤食品
- (有)田川燃料
- (株)サンコー砂川営業所
- 砂川動物病院
- (株)木川電機商会
- (株)かねだサッシ
- (株)北豊商建(カラダラボ)
- (有)北海道新聞山本販売所
- (有)幸 来
- 竹田俊一税理士事務所
- (株)角井佐藤呉服店
- 紅屋商事(株)
- (株)鷺尾(メモワールわしお)
- (有)高坂板金店
- 肉のさいとう(南)丸正斎藤商行
- (株)北 風
- 野村労務管理事務所
- ナカジマ薬局
- すずらん整骨院
- すながわ耳鼻咽喉科
- (有)中村時計眼鏡店
- 明円カメラ店
- コンドウ美容室
- 医療法人社団 村山内科医院
- (株)丸ヨ石家商店
- (有)中島生花店
- (株)松田産業
- (有)松橋仏壇造花店
- One's Life
- (有)丸上ヤマダ
- 鈴木呉服店
- (有)星興惣商店(ほしインテリア)
- 曾 我 茶 舗
- そば処 銀平
- (有)やまうち洋品店
- ビューティサロン増井
- (有)ウリ薬局
- ラーメンけんしろう
- クリーニング高橋
- とんかつたかおか
- 北門信用金庫砂川支店
- 焼肉銀座園
- お ね ね
- 北海道労働金庫砂川出張所
- Hair creation BONS
- (株)北 斗
- 辻学習館ピリカレラ
- P A R A D I S O
- (有)兼弘永森家具店

- 増 井 電 機 (株)
- (有)池川生花店
- 弘 法 寺
- 伊藤歯科医院
- アース調剤薬局砂川店
- ふ じ 印 刷
- サワダ商事
- 麵屋たっか
- (有)信太写真館
- ふじや商事(株)
- (株)ナカヤ菓子店
- 焼肉たかだ
- (株)外川商事
- 砂川観光協会
- 大谷商事(株)
- 伊豫田製菓(有)
- (株)岩崎商店
- 齋藤智基
- (同)Luxia(Hair Salon Chou Chou)
- (有)空知損害保険事務所
- 更 谷 俊 一
- (有)早川タイヤ工業所
- さくら美容室
- 天理教砂川分教会
- CAFÉ MEDERU
- c e r i s i e r
- ファッションクリーニングさっぽろ
- (有)古賀左官工業所
- (有)マガ・サロンド・ボーテ
- 三 谷 果 樹 園
- (公社)砂川市シルバー人材センター
- 理容室あかいし
- 上林木工製作所
- (有)近代都市設計
- 十 々 亭
- セブンイレブン砂川豊沼店
- 三立コンクリート打設(株)
- 王子コーンスターチ(株)北海道工場
- 東栄機工(株)砂川出張所
- サンアグロ(株)
- (株)北光モータース
- エステー塗装
- (有)杉本衣裳店
- 村井整骨院
- (有)道新秋場販売所
- 森 齒 科 医 院
- 宮本シート店
- (株)高西工務店
- 砂川訪問看護ステーション親睦会
- (株)アントレプレナーK&K
- ふ じ 観 光 (株)
- (株)日本防災技術センター
- (有)西島設計
- 放課後等デイサービスセンターピーオ
- 村 中 雄 司

募金額 2,000円未満

39件 37,364円



2. 地域歳末たすけあい募金運動結果(募金総額 2,568,746円) 順不同・敬称略(金額単位:円)

戸別募金

85町内会
1,602,350円

封筒募金実施町内会 (5町内会)

()内は2,000円以上の方

あかね団地	69,239
(細川賢一:3,000)	
空知太第1	43,600
空知太すみれ	30,700
空知太第5	9,000
新石山団地	30,900
石山団地	33,301
(星野裕樹:3,000)	
北光団地	46,040
(西村京子:4,090)	
(一戸國丸:3,000)	
東晴見	44,050
新晴見	21,000
(川口宣広:3,000)	
共親	19,000
若葉	13,000
栄町	14,500
朝日	41,100
吉野第1	14,000
吉野ニュータウン	24,200
東幸	16,000
(竹田明子:2,000)	
東町	14,700
(高森和彦:2,000)	
(木村光敏:2,000)	
緑ヶ丘	46,000
(中川照子:3,000)	
(菅原彰夫:2,000)	
(盛孝一:2,000)	
吉野第3	26,200
南吉野団地	39,500
(井上宏美:3,000)	
(竹内和紀:3,000)	
(木村昭司:2,000)	
南風	17,000
(八幡彌一:2,000)	
新町	83,500
(高塚慶次:3,000)	
南日の出	27,100
豊栄	44,100
(森田幸浩:2,000)	

会費一括による町内会 (6町内会)

富平	5,400
北光第1	15,000
北光第2	8,000
北光第3	8,000
北光第4	3,000
北光第6	25,500
一の沢	7,500
焼山第1	1,000
焼山第2	5,000
東雲	5,000
焼山第4	5,000
晴見	35,000

一親	9,500
親	6,500
東	10,000
千	5,000
千	30,000
の	5,000
の	10,000
大	10,000
十	5,700
八	20,000
八	13,500
日	10,000
前	10,000
和	5,000
栄	22,000
和	30,000
親	5,000
場	25,000
町	30,000
見	5,000
丘	30,000
園	3,000
第1	8,000
第2	3,500
第6	20,000
西	17,200
南	15,000
砂	10,000
葉	15,000
元	5,000
第1	20,000
第2	6,000
第	20,000
第	10,000
第	14,000
第	21,000
第	15,000
第	50,000
第	70,000
第	20,000
第	18,250
第	30,000
第1	10,000
第2	3,570
第3	10,000
第4	3,500
第5	7,500
第6	5,000
第8	6,000
第	10,000
第	2,500

職域募金

12,388円

砂川市民生児童委員協議会	5,046
社協・共募職員一同	7,342

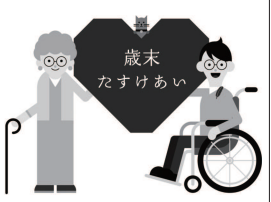

法人(大口)募金

291件 893,120円

募金額 5,001円以上

砂川市役所部課長会	50,000
砂川ライオンズクラブ	50,000
そらちライオンズクラブ	30,000
伊藤 勇孝	15,000
小関 徹	10,000
丸一運輸(株)	10,000
山田産業(株)	10,000
東洋建設工機(株)	10,000
カヤク・ジャパン(株)	10,000
砂川市立病院病院事業管理者平林 高之	10,000
北海道三井化学(株)	10,000
村山 史	10,000
外川 義雄	8,850

募金額 5,000円

北 泉 岳 寺	
南ライオンズ・カンパニー そらちふと調剤薬局	
オーハシ総合設備(株)	
北海道ライニング工業株式会社	
(有)長田金属	
水島建設工業(株)	
(株)増建	
(株)栄進	
砂川青果市場(株)	
砂川地方卸売市場	
環境サービス(株)	
(株)増友土木	
新砂川農業協同組合	
(株)奥山工業	
天 津 寺	
西 願 寺	
幡 齒 科 医 院 寺	
力 精 材	
村 山 木 材	
(株)平尾電気商会	
北 陽 興 業	
(株)西ガ	
(株)北谷組	
沖田コンクリート(株)	
(株)佐藤建設	

松原 齒科 医院	
(有)武川自動車商会	
タヒラ・デンタルクリエーション	
三 鈺 建 設 (株)	
東洋商事(株)砂川営業所	
(株)砂川ガス	
(株)サンテックス	
昌運工業(株)砂川営業所	
(株)SHIRO	
(有)森田建設	
吉川食品(株)	
(医)砂川慈恵会病院	

募金額 3,220円

空知医師会	
-------	--

募金額 3,038円

小関 禎子	
-------	--

募金額 3,000円

(株)サワケン	
滝川小型自動車運送(有)	
マツダオートザムVIA12(南新十津川商車)	
(株)山本石材	
(株)富士屋建装	
(株)計良調査設計	
(株)治田タイヤ	
さとう 齒科 医院	
医療法人社団 明円医院	
ヤマモト急便	
クリーニングラケン本社・空知太工場前店	
(有)岩瀬牧場	
北海道スイコー(株)	
北海産業(株)砂川営業所	
(有)亀谷土建	
(有)北昇木工	
南野建設工業(株)	
北海道運搬機(株)空知支店	
北伸建設工業(株)	
空知セレクトホームアリージュインバルコ	
ミールケアげんきっちゃん	
(株)北介護ねんりん館	
(株)北葉楼	
(株)ホリ	
(株)林工務店	
(有)ほんだ菓子司	
(株)浅野商店	
デザイナーズスリムこの里(南ノノノノ)	
(株)砂川自動車学校	
(株)鷺尾(メモワールわしお)	

北海道日野自動車(株)空知支店	
旭川電化資材販売(株)滝川営業所	
北洋砂利(株)	
(株)遠度中古車輻部品	
空知太栄光キリスト教会	
北海道マツダ販売(株)北空知店	
ネットヨタ札幌(株)空知店	
(株)空知オートガラス	
空知太簡易郵便局	
シンコー電機(株)	
北海道日産自動車(株)空知店	
藤井商事	
酒谷急便運送	
グループホームなの花	
浜中車輻部品(株)	
ホロウフィールド	
ファームレストランリヴィスタ	
(有)千葉化工	
(有)ライズ	
サンワ産業(株)	
日本キャピラ(同)空知営業所	
(株)北栄自動車工業	
トヨタモビリティパーツ(株)空知営業所	
砂川ハイウェイオアシス観光(株)	
ソメスサドル(株)	
アルカディア	
(有)高橋自動車商会	
(有)ソワ	
空知総合保険センター	



生活協同組合コープさっぽろ砂川店
 山屋製パン(有)
 (有)村中商事(北光貸衣裳)
 (有)村中機械製作所
 千永工業(株)
 行政書士奥山晃市事務所
 (有)東和建設工業
 (有)アド・ワーズ
中空労務管理協会(西四一労社会保険労務士行政書士事務所)
 田中旅館
 (有)吉田石材店
 ペットサロンプリン
 ラーメンのまる八
 (有)砂川北自
 (株)サンコー
 (有)丸生近藤食品
 (有)田川燃料
 (株)サンコー砂川営業所
 砂川動物病院
 (株)木川電機商会
 (株)かねだサッシ
 (株)北豊商建(カラダラボ)
 (有)北海道新聞山本販売所
 (有)幸来
 竹田俊一税理士事務所
 (株)角井佐藤呉服店
 紅屋商事(株)
 (有)高坂板金店
 肉のさいとう(有丸正斎藤商行)
 (株)北風
 空知商工信用組合砂川支店
 野村労務管理事務所
 ナカジマ薬局
 すずらん整骨院
 すながわ耳鼻咽喉科
 (有)中村時計眼鏡店
 明円カメラ店
 コンドウ美容室
 医療法人社団 村山内科医院
 (株)丸ヨ石家商店
 (有)中島生花店
 (株)松田産業
 (有)松橋仏壇造花店
 One's Life
 (有)丸上ヤマダ
 鈴木呉服店
 (有)星興惣商店(ほしインテリア)
 曾我茶舗
 そば処銀平
 (有)やまうち洋品店
 ビューティサロン増井
 (有)ウリ薬局
 ラーメンけんしろう
 クリーニング高橋
 とんかつたかおか
 北門信用金庫砂川支店
 おねね
 北海道労働金庫砂川出張所
 の花薬局
 Hair creation BONN
 (株)北斗
 辻学習館ピリカレラ
 PARADISO
 (有)兼弘永森家具店

増井電機(株)
 (有)池川生花店
 弘法寺
 伊藤歯科医院
 アース調剤薬局砂川店
 ふじ印刷
 サワダ商事
 (有)信太写真館
 ふじや商事(株)
 ナカヤ菓子店
 apti hair presents
 (株)外川商事
 砂川観光協会
 大谷商事(株)
 伊豫田製菓(有)
 (株)岩崎商店
 齋藤智基
 (同)Luxia(Hair Salon Chou Chou)
 (有)空知損害保険事務所
 更谷俊一
 (有)早川タイヤ工業所
 さくら美容室
 天理教砂川分教会
 CAFE MEDERU
 cerisier
 ファッションクリーニングさっぽろ
 (有)古賀左官工業所
 三谷果樹園
 (公社)砂川市シルバー人材センター
 理容室あかいし
 宗教法人古峯教
 上林木工製作所
 (有)近代都市設計
 十々亭
 セブンイレブン砂川豊沼店
 (株)マテック砂川支店
 王子コーンスターチ(株)北海道工場
 マルホー産業(株)
 東栄機工(株)砂川出張所
 サンアグロ(株)
 (株)北光モーターズ
 川端建設(株)
 (株)川上鐵工製作所
 太平電業(株)砂川事業所
 創建塗装(株)
 エステー塗装
 (有)杉本衣裳店
 村井整骨院
 (有)道新秋場販売所
 森歯科医院
 宮本シート店
 (株)高西工務店
 砂川訪問看護ステーション親睦会
 (株)アントレプレナーK&K
 ふじ観光(株)
 (株)日本防災技術センター
 (有)西島設計
 放課後等デイサービスセンターピーナツ

募金額 2,000円未満
 35件 34,900円



令和4年度赤い羽根共同募金の使いみち(予定)

令和5年度助成事業

1,854,437円

1. 社会福祉法人砂川市社会福祉協議会 実施事業

高齢者芸能交流大会開催事業、砂川市社会福祉大会開催事業、社協広報啓発活動事業、砂川市ボランティアセンター運営事業、学生ボランティア体験事業、学童・生徒のボランティア活動普及事業、町内会福祉活動研修会開催事業、いきいきふれあいサロン開催事業、砂川市小地域ネットワーク活動推進助成事業、砂川市町内会連合会、砂川市老人クラブ連合会、砂川更生保護女性会、砂川地区保護司会砂川分区、砂川身体障害者福祉協会、砂川市手をつなぐ育成会、砂川地区ことばを育てる親の会、空知双葉里親会、砂川市認知症を抱える家族会「ひだまりの会」、砂川手話の会、砂川希望父母の会、砂川市遺族会

2. 社会福祉法人くるみ会 実施事業

通所者社会研修事業；精神障害者小規模通所授産施設くるみ

3. 特定非営利活動法人つむぎの家 実施事業

通所者社会研修事業；障害者地域活動支援センター 砂川市つむぎの家

4. 特定非営利活動法人砂川つばさ 実施事業

通所者社会研修事業；障害者地域活動支援センター砂川障害者共同作業所つばさ

令和5年度募金管理経費

325,800円

赤い羽根共同募金運動等を推進するための砂川市共同募金委員会運営費として活用します。(郵送料、戸別募金用封筒作成費、啓発グッズなどの購入等)

令和5年度実施事業(全道・広域助成) 2,812,000円

各市町村共同募金委員会に寄せられた募金の一部を、社会福祉法人北海道共同募金会が全道・広域助成金として集約し、道内の民間社会福祉団体・施設へ助成します。また、大きな災害が起きた際に被災地で支援・救援活動を行うための「災害準備金」としても活用されます。

※ 令和4年度に寄せられた全ての赤い羽根共同募金寄付金は、民間社会福祉団体・施設が令和5年度に実施する社会福祉事業へ有効に活用されます

令和4年度地域歳末たすけあい募金の使いみち(予定)

令和4年度助成事業

1,361,440円

年末見舞金贈呈事業、令和4年度地域歳末たすけあい募金推進管理経費(砂川市共同募金委員会)

令和5年度助成事業

1,207,306円

砂川市小地域ネットワーク活動推進助成事業、除雪ボランティア事業、門松カード発行事業

※ 令和4年度に寄せられた全ての地域歳末たすけあい募金寄付金は、社会福祉法人砂川市社会福祉協議会が、令和4年度に実施した社会福祉事業並びに令和5年度に実施する社会福祉事業へ有効に活用されます

砂川市民ふれあいサービス提供会員募集

- ◆膝が悪くて掃除機を掛けられない方のご自宅を週に1回程度のお掃除
- ◆病院の中を一人で歩くのは不安な方への付き添い など

高齢な方などが、住み慣れたおうちで安心して生活が送れるよう、家事や通院の付き添いなどちょっとしたお手伝いをする「提供会員(ボランティア)」を募集しています。

ご協力いただける方は、ぜひ社協までご連絡ください!!!

- 登録条件 18歳以上で、心身ともに健康な方
- 活動内容 家事支援(簡単な調理、掃除、洗濯、買い物代行)・外出支援(通院支援や買い物同行)・お話し相手など
- 活動謝礼 1時間あたり600円
- お問い合わせ 砂川市社会福祉協議会 ☎52-2588



あたたかい気持ちをありがとう!!

令和4年12月1日～令和5年2月28日の寄付【順不同・敬称略】

●使用済み切手・プリペイドカード、書き損じ葉書やベルマーク、リングプル、雑巾・タオルはボランティアセンターまで!

寄付金 ▼社会福祉事業へ

山本昭三	5,000円
匿名	670円
社協窓口【愛のポケット募金】	2,021円

ボランティアセンターへ預託された使用済み切手・プリペイドカード・書き損じ葉書などは、障がい者の支援を始め、発展途上国等の医療・教育の援助を行っている団体に送り、有効に活用されています。



1,686.6点

▼ベルマーク

昌運工業(株)、是枝ツヤ子、北光小学校、砂川消費者協会、外川義雄、伊藤久子、北空知郵便局長夫人会砂川部会、砂川福音キリスト教会、天坂トシ子、菅原梅子 ほか



44,725g

▼リングプル

是枝ツヤ子、北光小学校、臼杵静子、メモワールわしお、菅原梅子、砂川民謡会、伊藤久子、砂川更生保護女性会、天坂トシ子、いずみ会、砂川消費者協会、昌運工業(株)、砂川市立中央小学校児童会、砂川福音キリスト教会、北空知郵便局長夫人会砂川部会、中村節 ほか



756g

▼使用済み切手

菅原梅子、鍛冶功男、砂川更生保護女性会、更谷俊一、伊藤久子、昌運工業(株)、北光小学校、砂川消費者協会、中村節、北空知郵便局長夫人会砂川部会 ほか



42枚

▼使用済みプリペイドカード

砂川更生保護女性会、北空知郵便局長夫人会砂川部会、伊藤久子、高橋和明、砂川消費者協会 ほか

編集後記

マスク着用について、個人の判断に委ねられることに。私自身は、以前の生活に戻りつつあることは、喜ばしいことだと思っておりますが、我が家の娘たちは「マスク無くなると、ちゃんと化粧しなきゃならん」と。

この3年間「ちゃんと」化粧をしていなかったようです…。(笑)



すながわ社協だより NO.186 2023年(令和5年)3月31日発行

発行人 岡本 昌昭(会長理事)
編集人 阿部 宏明(事務局長)
発行所 社会福祉法人砂川市社会福祉協議会
〒073-0168 北海道砂川市西8条北3丁目1番1号
砂川市公民館内
TEL (0125)52-2588・FAX (0125)55-2232
E-mail: suna-h.a@vesta.ocn.ne.jp

※社会福祉協議会は、市民からの会費、寄付金、共同募金助成金などで運営されている民間団体です。